

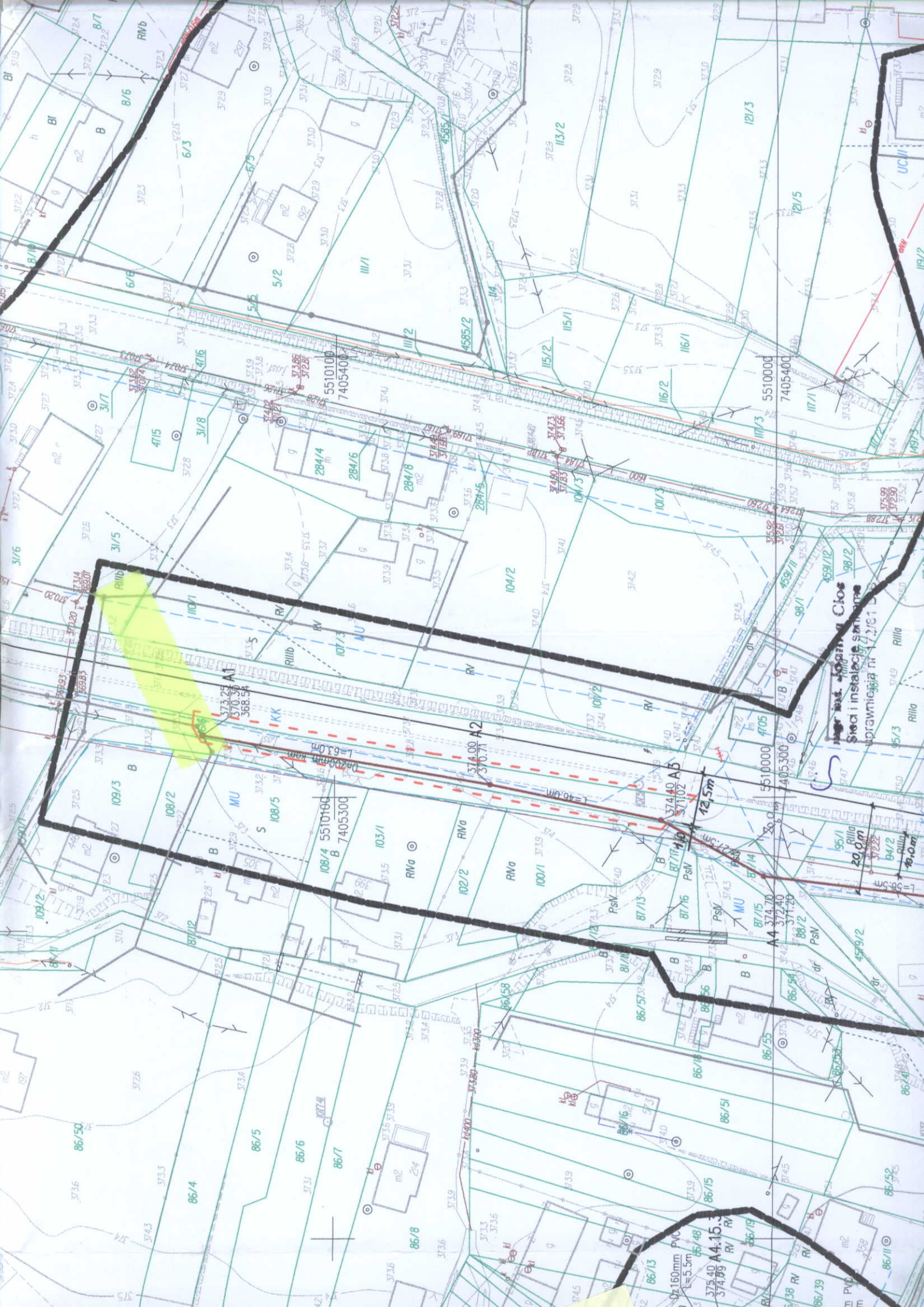

86/36 3726
86/37
86/10

Usługi Geodezyjne
Marek Flapak
Międzyrzecz Dolny 262
43-992 Międzyrzecz Górny
tel. 888 514 011
NIP 9371359295 REGON 142716122
GEODETA
mgr inż. Marcin Leśniak
475/18 Nr upraw. 20367



Usługi Geodezyjne

Marcin Filipek

Międzyrzecze Górne 262

43-992 Międzyrzecze Górne

tel. 888 500 011

NIP 937135285 REGON 142716202

GEODETA I PRACOWNIK

mgr inż. **Marcin Leśniak**

475/18 Nr upraw. 20367

Poświadczam, że niniejszy dokument został opracowany w wyniku prac geodezyjnych i kartograficznych, których rezultat zawiera operat techniczny wpisany do ewidencji materiałów państwowego zasobu geodezyjnego i kartograficznego	
Organ prowadzący państwowy zasób geodezyjny i kartograficzny	STAROSTA SUSKI
Identyfikacja państwowego zasobu geodezyjnego i kartograficznego	P. 1215.2015.516 13-04-2015
Data wpisania operatu technicznego do ewidencji materiałów zasobu	Z up. Starosty Suskiego mgr inż. Rafał Hajdyla Naczelnik Wydziału Geodezji Urząd Gminy Proszowice
Imię, nazwisko i podpis osoby reprezentującej organ	



mgr inż. Rafał Hajdyla
Naczelnik Wydziału Geodezji
Geodeta Powiatowy

Usługi Geodezyjne
Marek Filipiak
Miedzyrzeczne Dołne 262
43-392 Miedzyrzeczne Górne
tel. 888 514 011
NIP 9371359295, REGON 972718722

Akrusz 1(8)

MAPA DO CELÓW PROJEKTOWYCH	WG.6640.1866.2014/
----------------------------	--------------------

Cel: Budowa sieci i przyłączy kanalizacyjnych sanitarnych	
Jed.wid.: I21506_5, Maków Podhalański-obszar wiejski Obręb: I21506_5.0001, Białka	Układ: 2000/7 Układ wysokości: Kronsztadt 86
Jed.wid.: I21506_4, Maków Podhalański-miasto Obręb: I21506_4.0001, Maków Podhalański	
obiekt: Białka	Skala wydruku 1 : 1000
Usługi Geodezyjne Marcin Filippek 43-392 Międzyrzecze Dolne 262	
Seksje układu 2000/7: 7.118.9.21.4, 7.117.9.01.2, 7.117.9.01.4, 7.117.9.02.1, 7.117.9.02.3, 7.117.9.06.2, 7.117.9.06.4, 7.117.9.07.1, 7.117.9.11.1, 7.117.9.11.3, 7.117.9.11.3, 7.117.9.16.1, 7.117.8.15.4, 7.117.8.20.2, 7.117.8.20.3, 7.117.8.20.4, 7.117.8.25.1;	

Zakres opracowania:

Linie rozgraniczające z MPZP:

Niniejsza mapa powstała na podstawie wektoryzacji obrazu rastrowego map zasadniczych układu 65/1 w skali 1:000; (sekcje: 172.442J13, 172.442J14, 172.442J16, 172.442J62, 172.442J63, 172.442J64, 172.442J11, 172.442J12, 172.442J13, 172.442J14, 172.442J15, 172.442J16, 172.442J17, 172.442J18, 172.442J19, 172.442J20, 172.442J21, 172.442J22, 172.442J23, 172.442J24, 172.443J01, 172.443J02, 172.443J03, 172.443J04, 172.443J05, 172.443J06, 172.443J07, 172.443J08, 172.443J09, 172.443J10, 172.443J11, 172.443J12, 172.443J13, 172.443J14, 172.443J15, 172.443J16, 172.443J17, 172.443J18, 172.443J19, 172.443J20, 172.443J21, 172.443J22, 172.443J23, 172.443J24, 172.443J25, 172.443J26, 172.443J27, 172.443J28, 172.443J29, 172.443J30, 172.443J31, 172.443J32, 172.443J33, 172.443J34, 172.443J35, 172.443J36, 172.443J37, 172.443J38, 172.443J39, 172.443J40, 172.443J41, 172.443J42, 172.443J43, 172.443J44, 172.443J45, 172.443J46, 172.443J47, 172.443J48, 172.443J49, 172.443J50, 172.443J51, 172.443J52, 172.443J53, 172.443J54, 172.443J55, 172.443J56, 172.443J57, 172.443J58, 172.443J59, 172.443J60, 172.443J61, 172.443J62, 172.443J63, 172.443J64, 172.443J65, 172.443J66, 172.443J67, 172.443J68, 172.443J69, 172.443J70, 172.443J71, 172.443J72, 172.443J73, 172.443J74, 172.443J75, 172.443J76, 172.443J77, 172.443J78, 172.443J79, 172.443J80, 172.443J81, 172.443J82, 172.443J83, 172.443J84, 172.443J85, 172.443J86, 172.443J87, 172.443J88, 172.443J89, 172.443J90, 172.443J91, 172.443J92, 172.443J93, 172.443J94, 172.443J95, 172.443J96, 172.443J97, 172.443J98, 172.443J99, 172.443J00).

Granice ewidencyjne działek oraz kontury użytków wkręślono kolorem zielonym na podstawie analogowych map ewidencyjnych w skali 1:2880, obr.:Białka km: 1,2,4,5,8,9,10.

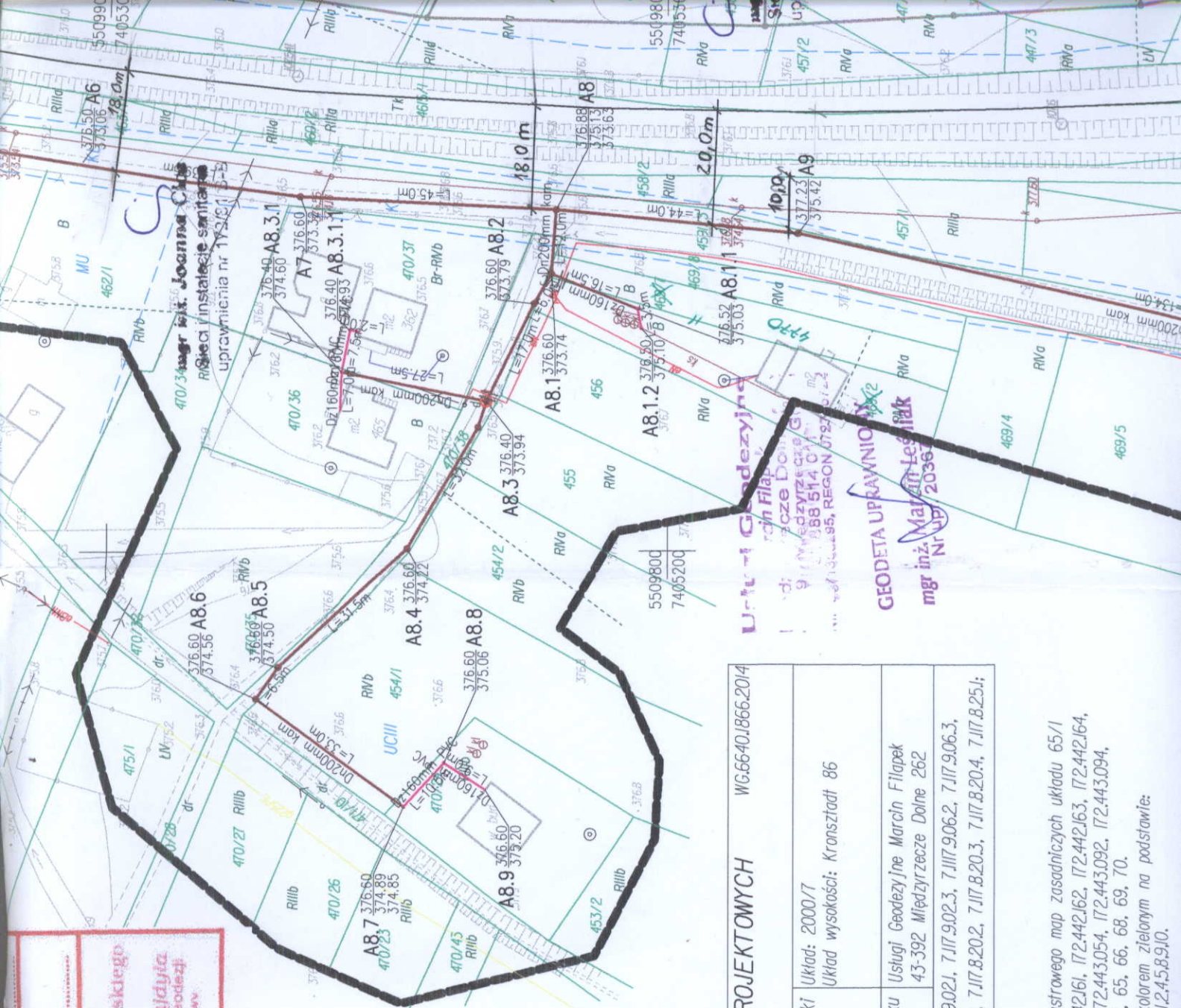



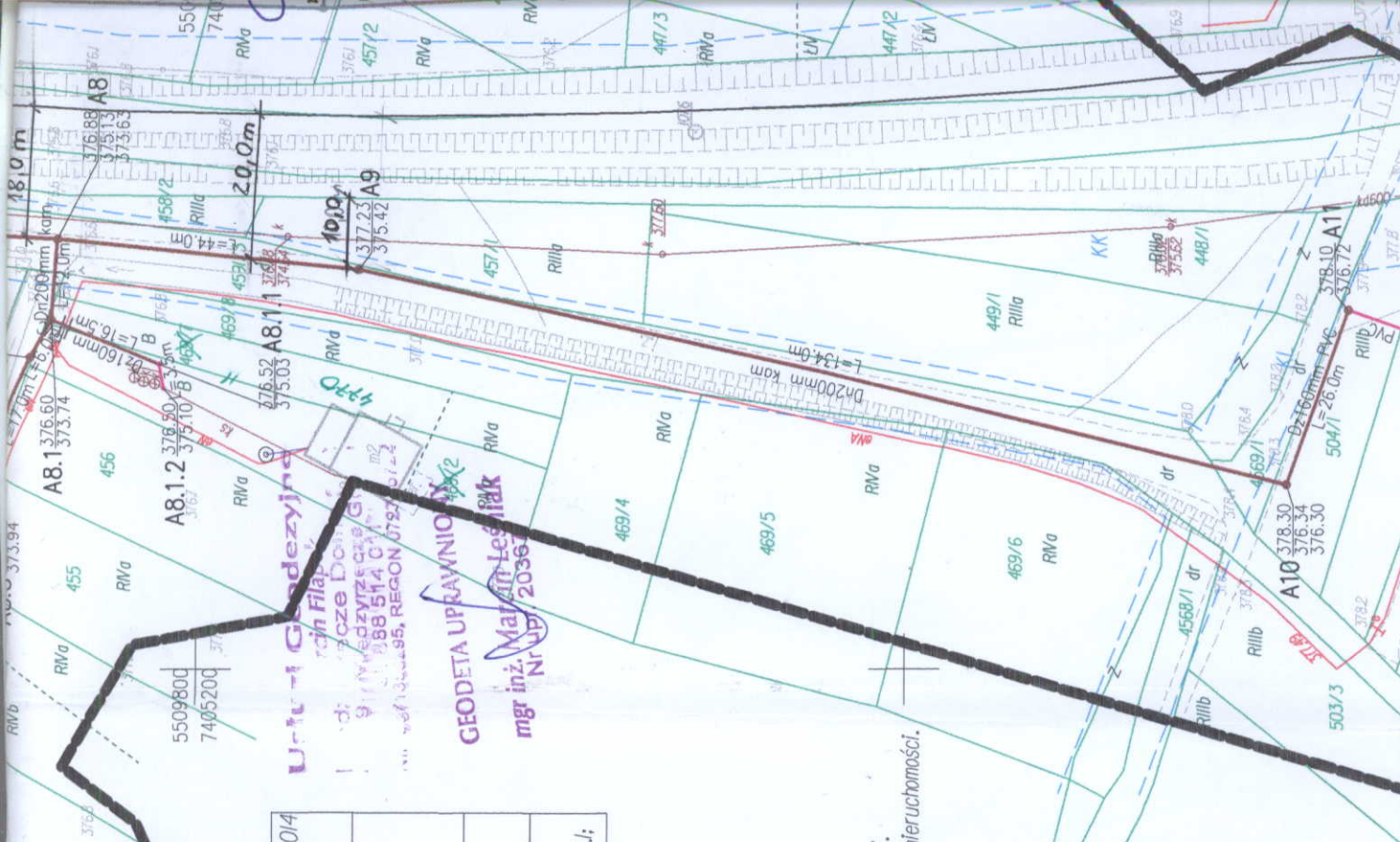

Usługi Geodezyjne
Marcin Filapek
Miedzyrzecze Doine 262
43-392 Miedzyrzecze Górne
tel. 888 514 011
NIP 9371359295, REGON 072718722

Akrusz 1(8)

MAPA DO CELÓW PROJEKTOWYCH			WG.6640J.1866.2014
Cel: Budowa sieci i przyłączy kanalizacji sanitarnej			
Jedz.wid: 121506_5, Maków Podhalański-obszar wiejski		Układ: 2000/7	
Obręb: 121506_5.0001, Białka		Układ wysokości: Kronsztadt 86	
Jedz.wid: 121506_4, Maków Podhalański-miasto			
Obręb: 121506_4.0001, Maków Podhalański			
obiekt: Białka	Skala wydruku 1 : 1000	Usługi Geodezyjne Marcin Filapek 43-392 Miedzyrzecze Dolne 262	
Seksje układu 2000/7: 7118.9.21.4, 7117.9.01.2, 7117.9.01.4, 7117.9.02.1, 7117.9.02.3, 7117.9.06.2, 7117.9.06.3, 7117.9.06.4, 7117.9.07.1, 7117.9.11.1, 7117.9.11.3, 7117.9.16.1, 7117.8.15.4, 7117.8.20.2, 7117.8.20.3, 7117.8.20.4, 7117.8.25.1;			

Zakres opracowania:

Linie rozgraniczające z MPZP:
Niniejsza mapa powstała na podstawie wektoryzacji obrazu rastrowego map zasadniczych układu 65/1 w skali 1:1000; (sekcje: 172.442.111, 172.442.113, 172.442.114, 172.442.161, 172.442.162, 172.442.163, 172.442.164, 172.442.211, 172.441.252, 172.441.254, 172.443.052, 172.443.053, 172.443.054, 172.443.092, 172.443.094, 172.443.101, 172.443.103); oraz sekcji w skali 1:500 59, 61, 64, 65, 66, 68, 69, 70.

Granice ewidencyjne działek oraz kontury użytków określono kolorem zielonym na podstawie analogowych map ewidencyjnych w skali 1:2880, obr. Białka km: 124.58.9.10.

Granice działek nie służą do celów rozgraniczeniowych.

Nie wyklucza się istnienia w terenie uzbrojenia podziemnego które nie zostało zgłoszone do Inwentaryzacji.

Przedmiotem planowanej inwestycji nie są budynki usytuowane w odległości mniejszej niż 4m od granic nieruchomości.

Nie wyróżniono gruntów obciążonych służebnościami gruntowymi.

Mapa aktualna na dzień: 31.03.2015r.

GEODETA UPRAWNIONY
mgr inż. Marcin Leśniak
Nr. up. 20367

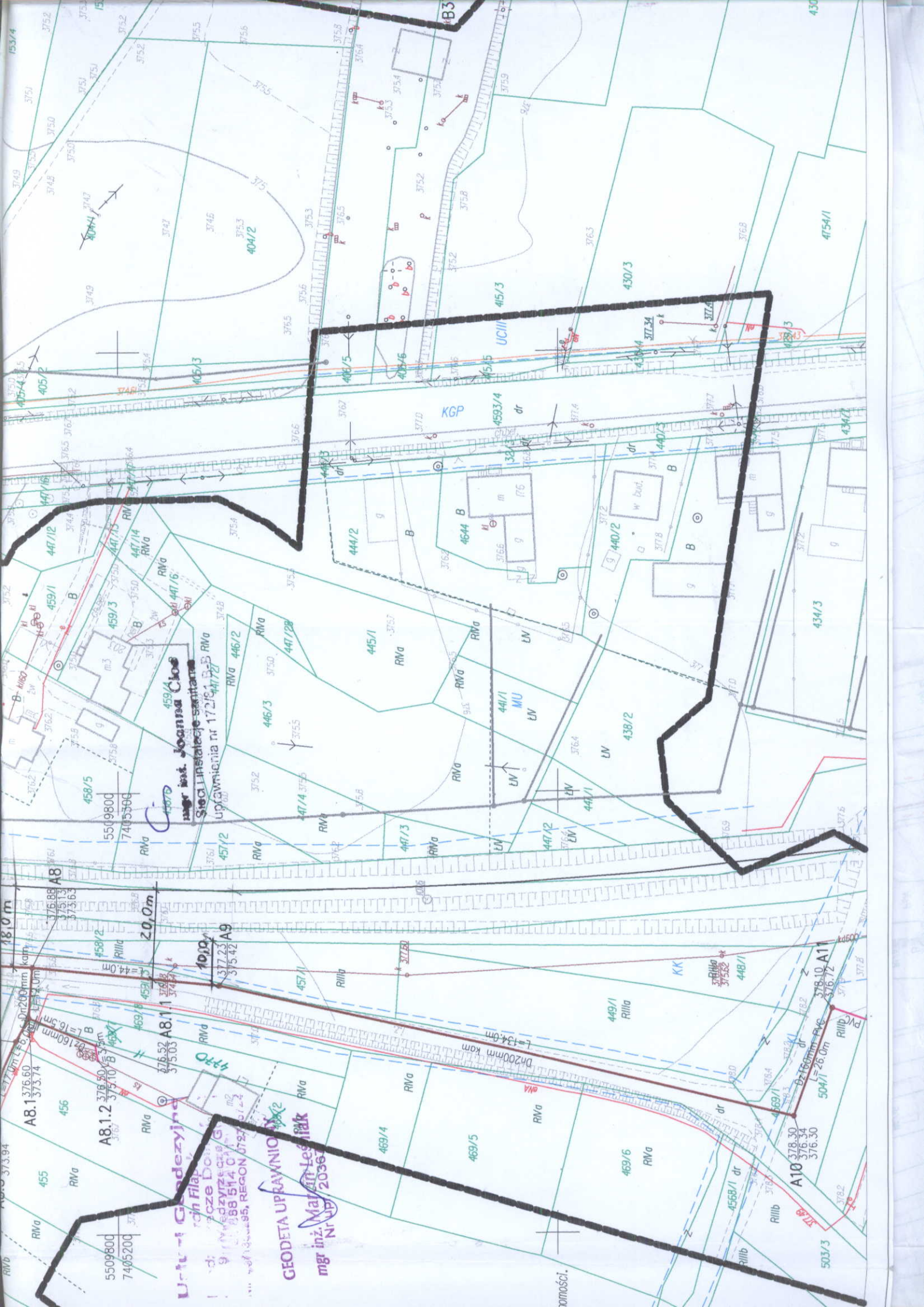

mgr inż. Grzegorz
mgr inż. Joanna Cioś
mgr inż. Lesław
mgr inż. Marcin Lesiak
Nr 2036

GEODETA UPRAWNIENI
mgr inż. Marcin Lesiak
Nr 2036

mgr inż. Joanna Cioś
mgr inż. Lesław
mgr inż. Marcin Lesiak
Nr 2036

mgr inż. Grzegorz
mgr inż. Joanna Cioś
mgr inż. Lesław
mgr inż. Marcin Lesiak
Nr 2036

Łączy cz.1

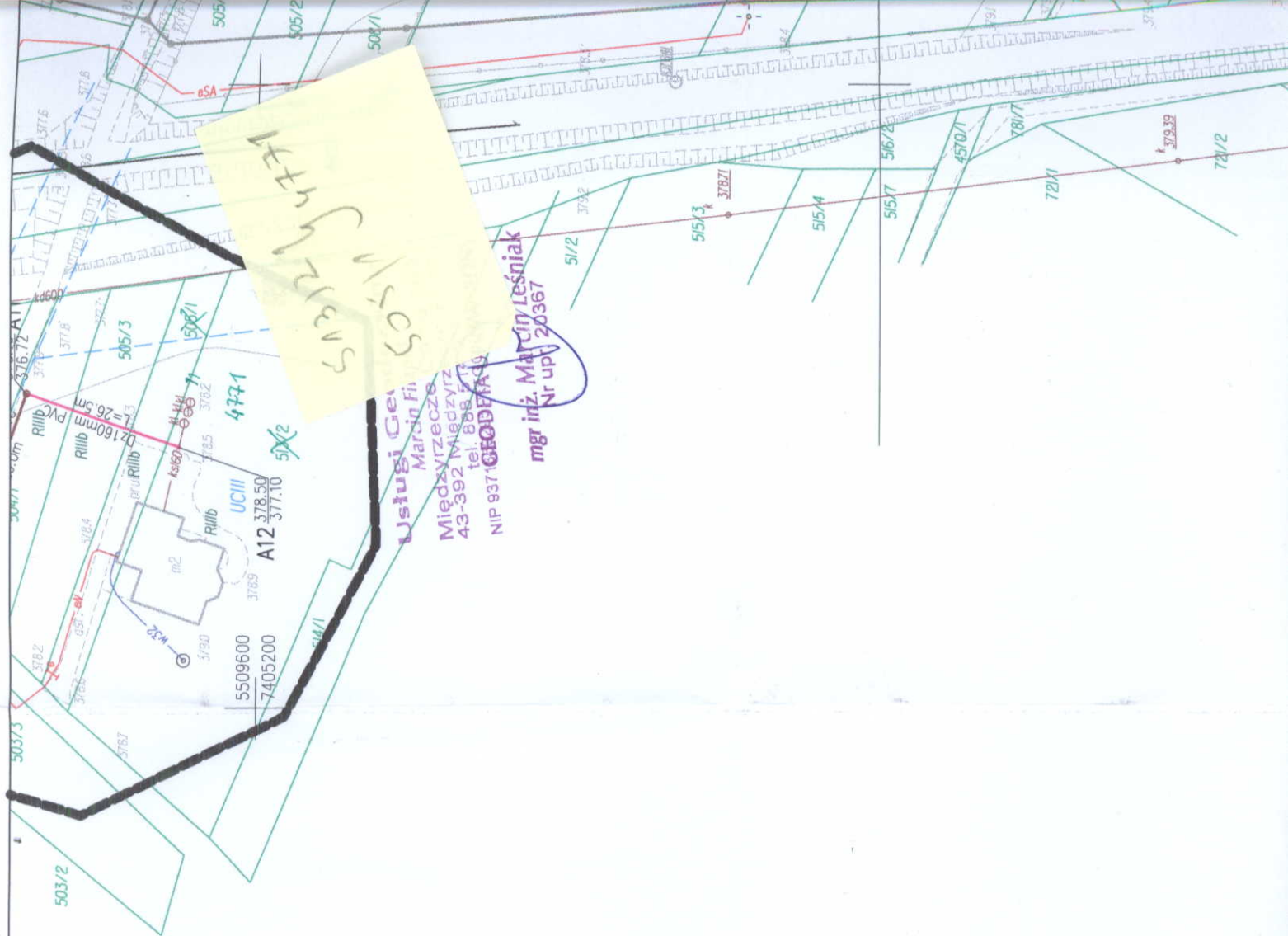

mgr inż. Marcin Leśniak
Nr upr. 20367

Usługi Geodezyjne
Marcin Leśniak
Międzyrzecze
43-392 Międzyrzecze
tel. 888 500 000
NIP 937 10 00 00 00



521/12/5

mgr inż. Marcin Lesniak
Nr upr. 20367

Usługi Geodezyjne
Marcin Lesniak
Międzyrzecze
43-392 Międzyrzecze
tel. 888 888 888
NIP 937 10 10 10